MUSIC - UNIVERSITY OF TORONTO
3 1761 10415576 7

Shostakovich, Dmitrii
Dmitrievich
[Nad rodinoi nashei
solntse siiaet. Piano-
vocal score. Russain]
Nad rodinoi nashei
solntse siiaet

M
1533
S555N3

Д. ШОСТАКОВИЧ

НАД РОДИНОЙ НАШЕЙ СОЛНЦЕ СИЯЕТ

КЛАВИР

Digitized by the Internet Archive
in 2026 with funding from
University of Toronto

https://archive.org/details/31761104155767

Д. ШОСТАКОВИЧ

НАД РОДИНОЙ НАШЕЙ СОЛНЦЕ СИЯЕТ

КЛАВИР

ИЗДАТЕЛЬСТВО „МУЗЫКА" · МОСКВА · 1969

LIBRARY
JAN 28 1941
UNIVERSITY OF TORONTO

M
1533
S555N3

НАД РОДИНОЙ НАШЕЙ СОЛНЦЕ СИЯЕТ

КАНТАТА

Слова Евг. ДОЛМАТОВСКОГО

Д. ШОСТАКОВИЧ
Соч. 90

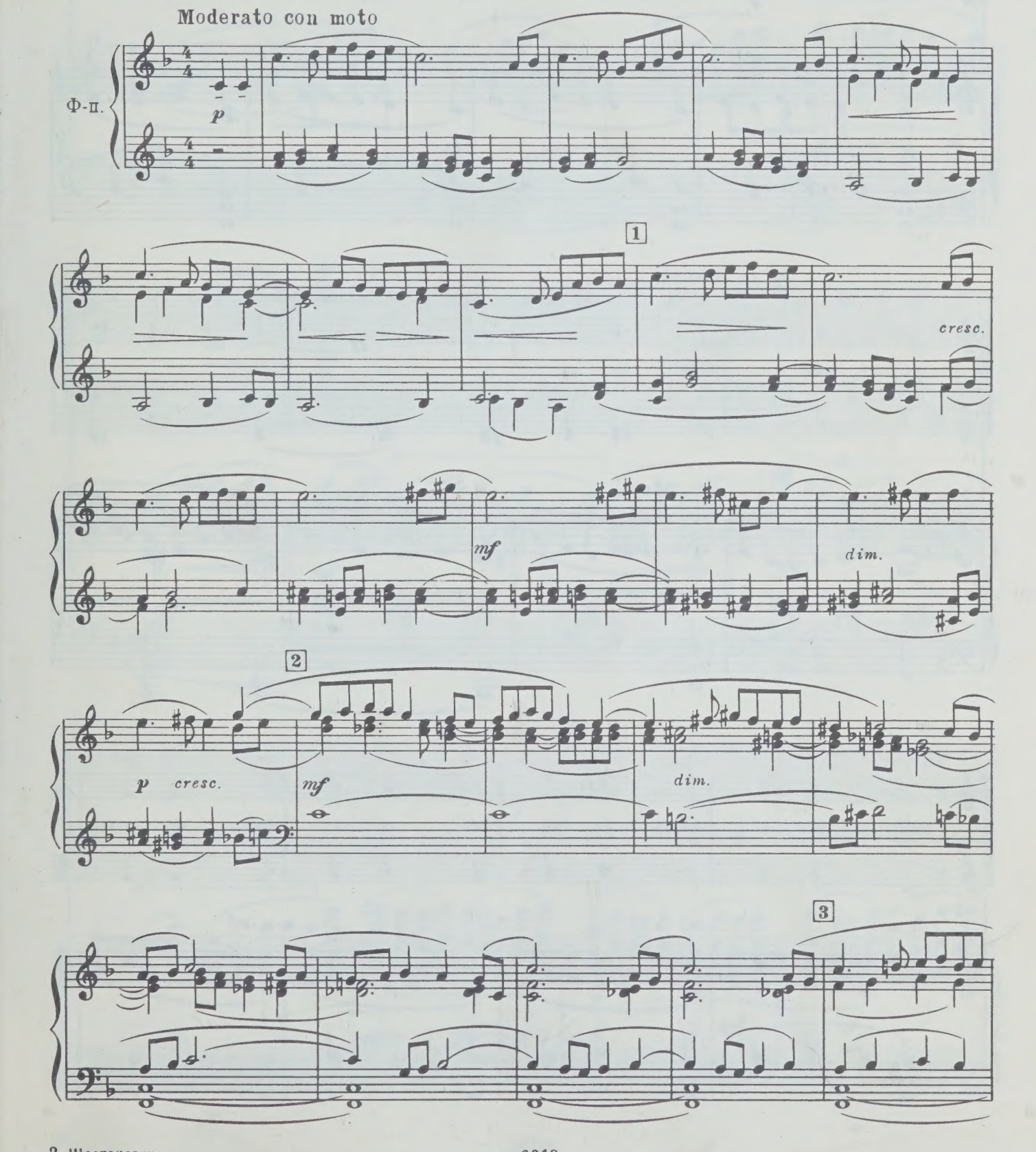

Детский хор

С.

А.

Над Ро - ди - ной на - шей, стра - ной со - зи - да - нья, солн - це си - я - ет, ве - ли - ки - е строй - ки, вы - сот - ны - е зда - нья о -

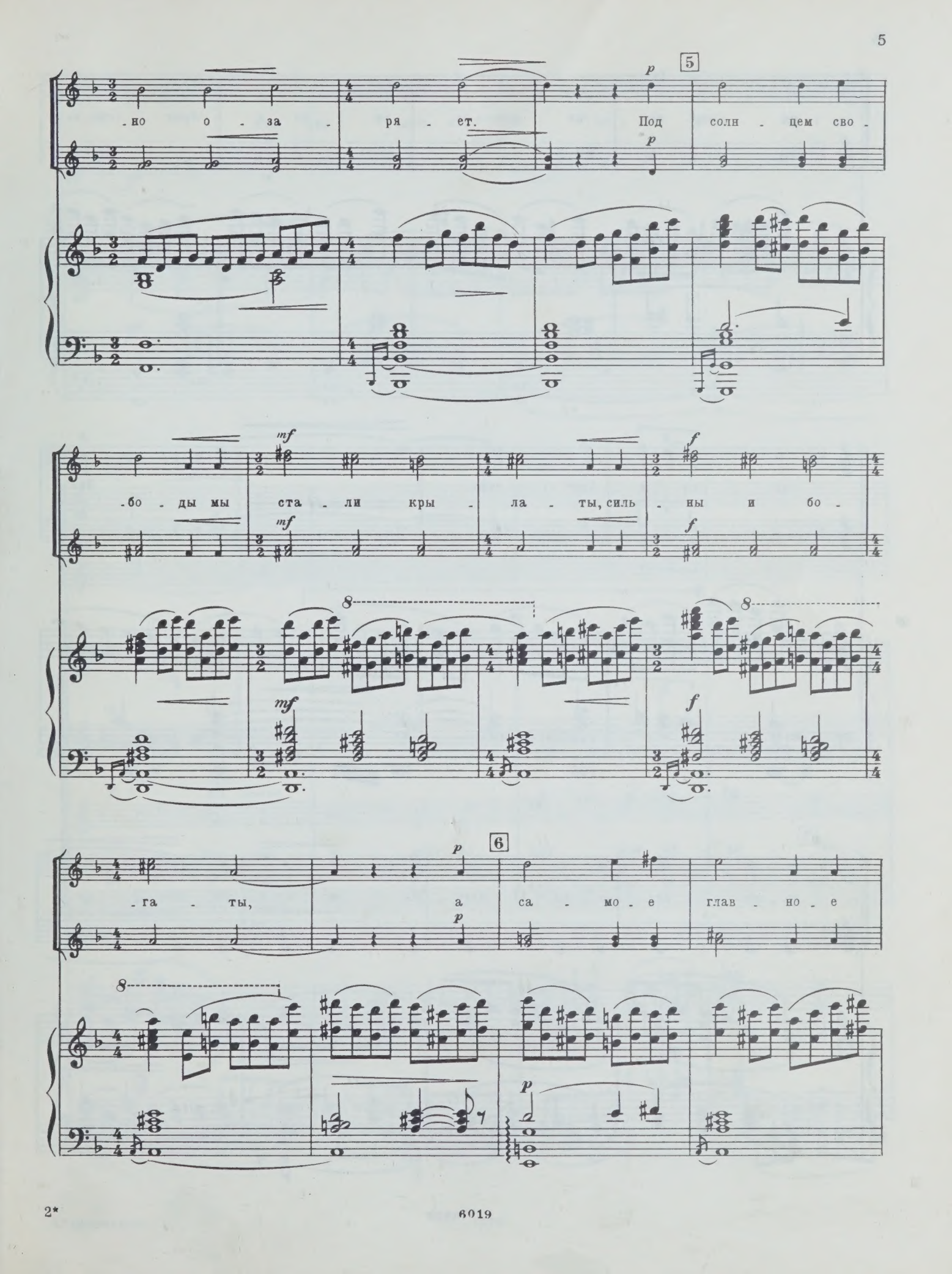
5
p
-но о - за - ря - ет. Под солн - цем сво -
mf
-бо - ды мы ста - ли кры - ла - ты, силь - ны и бо -
f
6
-га - ты, а са - мо - е глав - но - е

6019

на - ше бо - гат - ство — ве - ли - ко - е брат - ство, ве -

ли - ко - е брат - ство. Все

7

на - ши до - ро - ги свет - лы и лу - чи - сты;

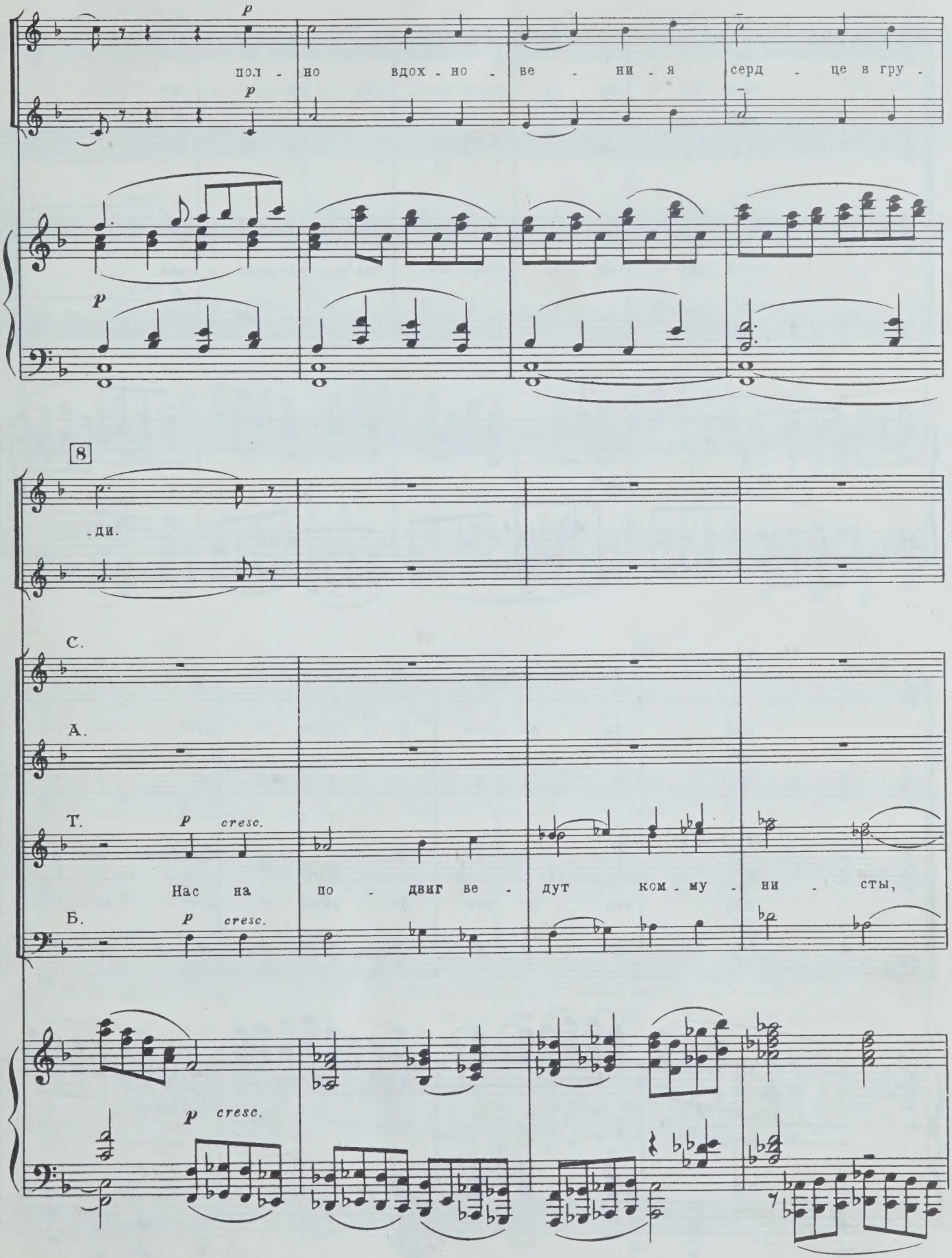
p
пол - но вдох - но - ве - ни - я серд - це в гру -
p
p
8
- ди.
С.
А.
Т.
p cresc.
Нас на по - двиг ве - дут ком - му - ни - сты,
Б.
p cresc.
p cresc.

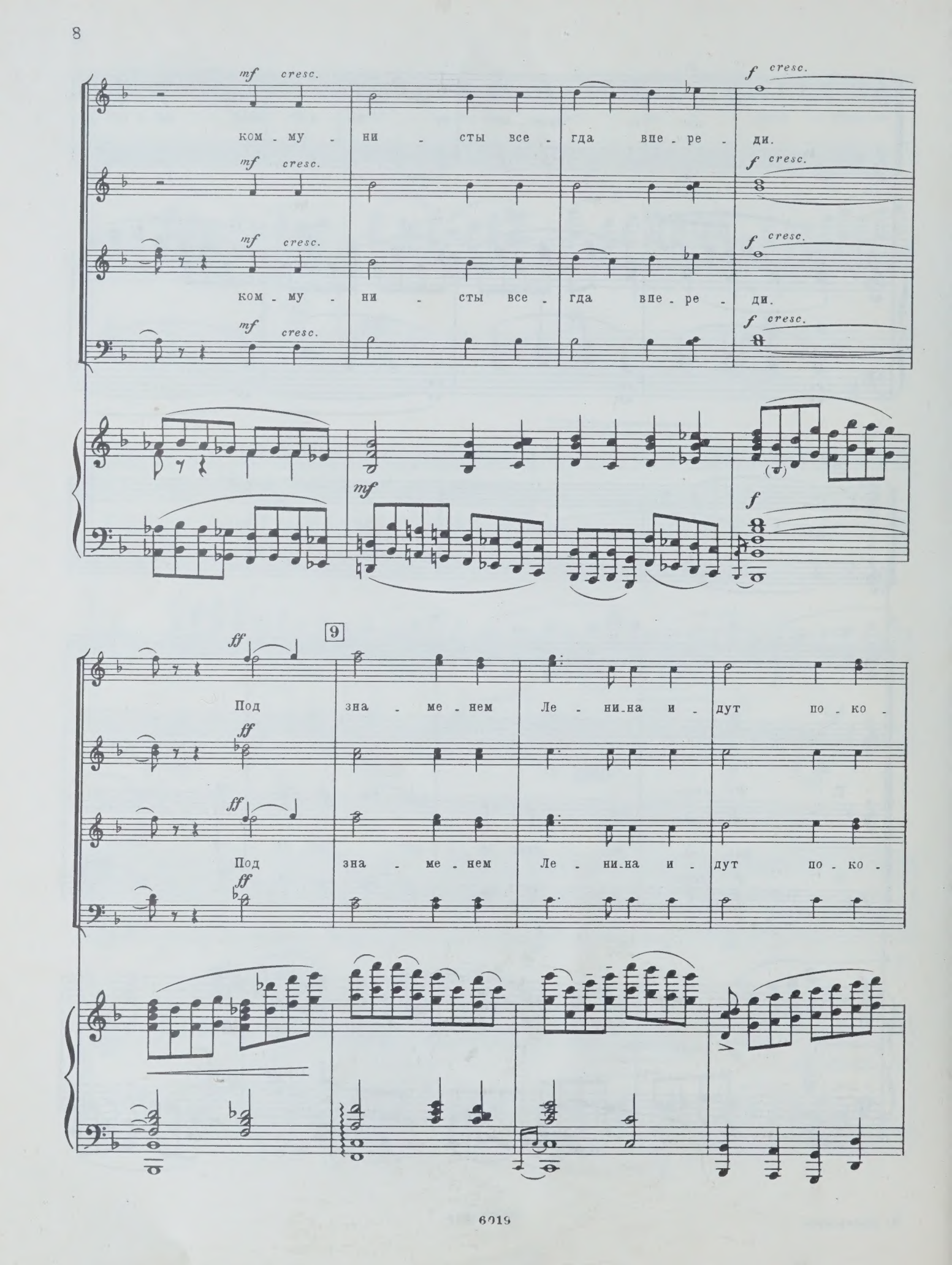
mf cresc.
f cresc.
ком - му - ни - сты все - гда впе - ре - ди.
mf cresc.
f cresc.
mf cresc.
f cresc.
ком - му - ни - сты все - гда впе - ре - ди.
mf cresc.
f cresc.
mf
f
9
ff
Под зна - ме - нем Ле - ни - на и - дут по - ко -
ff
ff
Под зна - ме - нем Ле - ни - на и - дут по - ко -
ff

-ле - ни-я, тру - дом и от - ва - го-ю От - чи - зна про -

-ле - ни-я, тру - дом и от - ва - го-ю От - чи - зна про -

10

-слав - ле-на.

-слав - ле-на.

f

Ве - ли - ка - я Пар - ти-я

11

f

О - на на - прав - ля - ет на - ро - да ор - ли - ный по -

f

f

О - на на - прав - ля - ет на - ро - да ор - ли - ный по -

нас к ком - му - низ - му ве - дет.

rit.

rit.

n.p.

a tempo

ff

- лет.

ff

ff

- лет.

ff

a tempo

ff

p

Детский хор

С.

А.

rit.

p

12 a tempo

Кол - хоз - ны - е

p

rit.

a tempo

ни - вы, са - ды и за - во - ды — бо - гат - ство на -

Детский хор

С. rit.

mp

13 a tempo

- ро - да. Под солн - цем сво - бо - ды мы

А.

mp

Смешанный хор

Т.

pp

Закр. ртом

Б.

pp

rit.

a tempo

p

ста - ли кры - ла - ты, силь - ны и бо - га - ты.

14

mf

А са - мо - е

mf

p

p

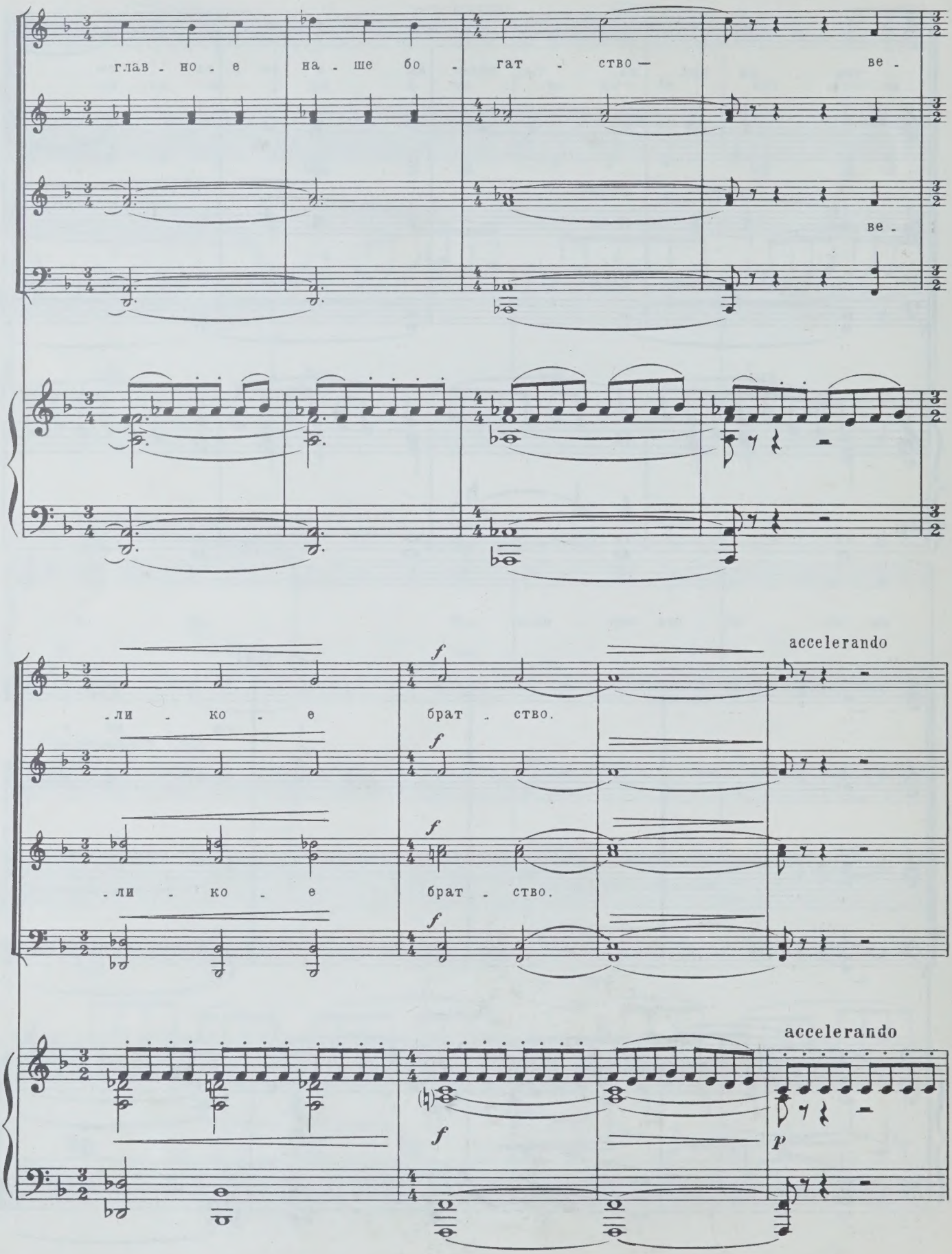
глав - но - е на - ше бо - гат - ство — ве -
ве -
accelerando
f
- ли - ко - е брат - ство.
f
f
- ли - ко - е брат - ство.
f
accelerando
f
p

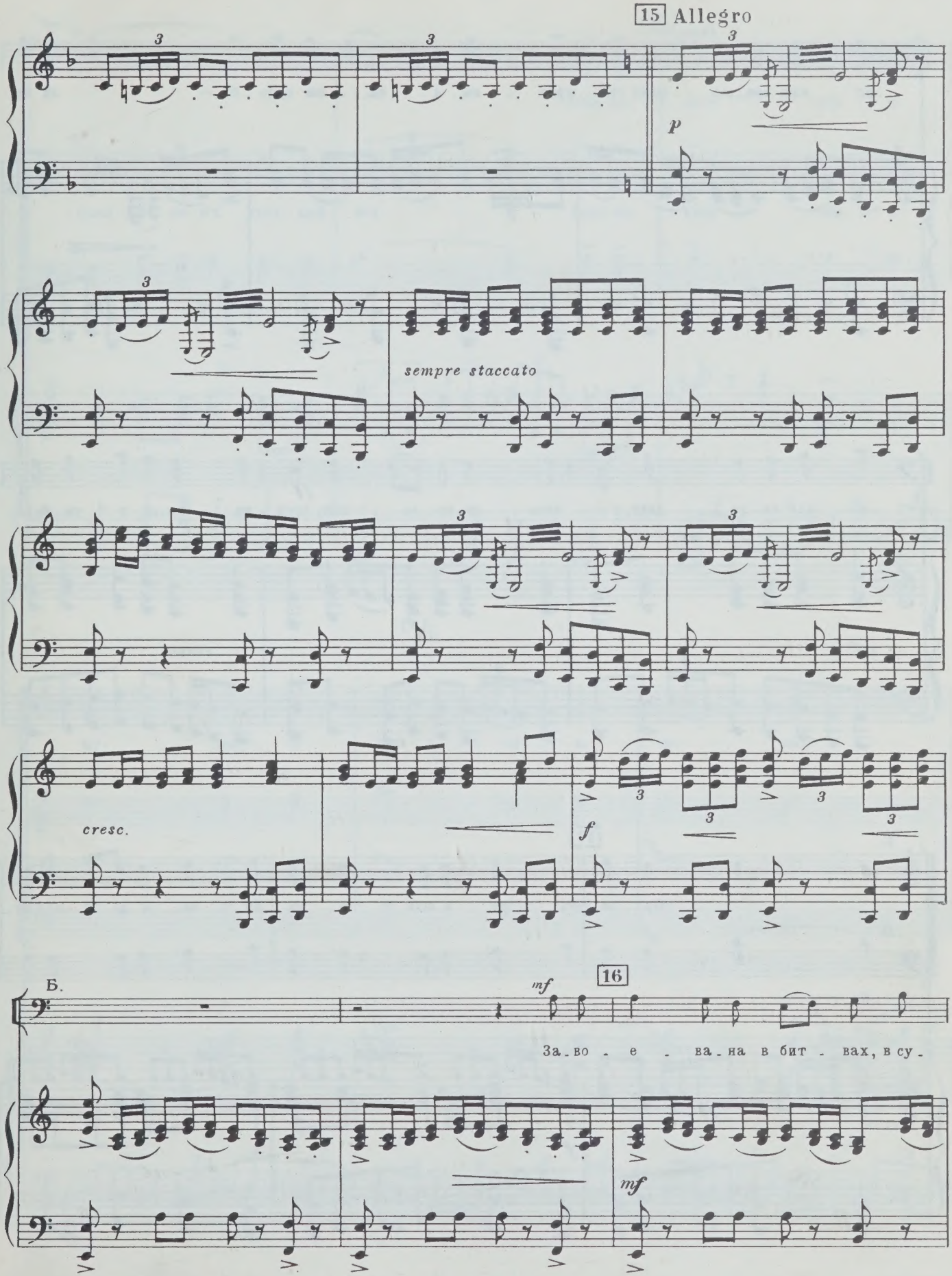
15 Allegro
p
sempre staccato
cresc.
f
Б.
mf
16
За-во - е - ва-на в бит - вах, в су-
mf

cresc. mf

-ро - вых сра-же - ньях пре - крас - на - я на - ша судь - ба,— за не-

-е шли на по - двиг, в о - гонь по-ко-ле - нья, труд - на бы-ла э - та борь-

mf cresc.

Т. f 17

Про - ле - та - ри - и шли за ра - бо - че - е де - ло в по-

Б. f

-ба.

f

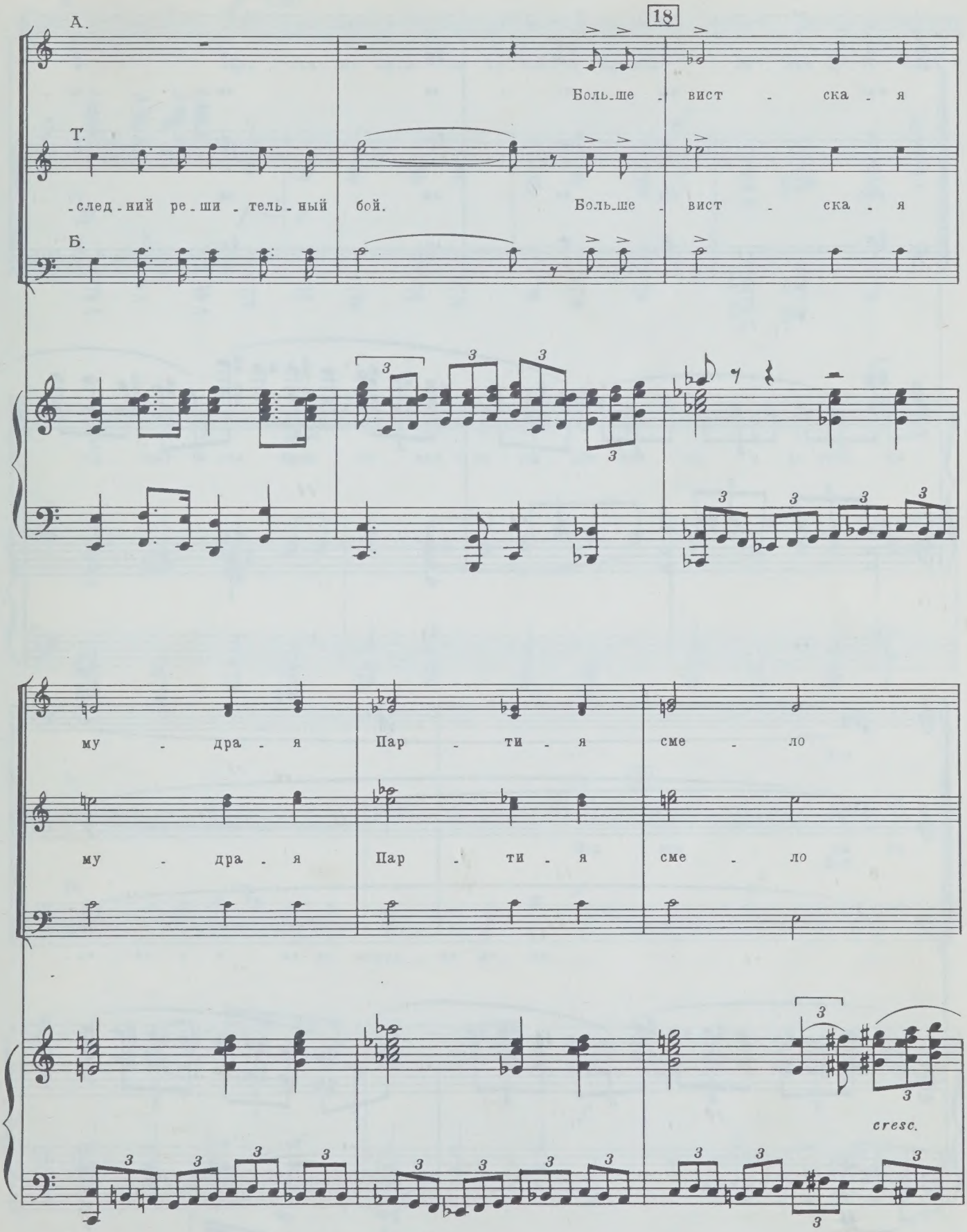
18
А.
Больше - вист - ска - я
Т.
-след-ний ре-ши-тель-ный бой. Больше - вист - ска - я
Б.
му - дра - я Пар - ти - я сме - ло
му - дра - я Пар - ти - я сме - ло
cresc.

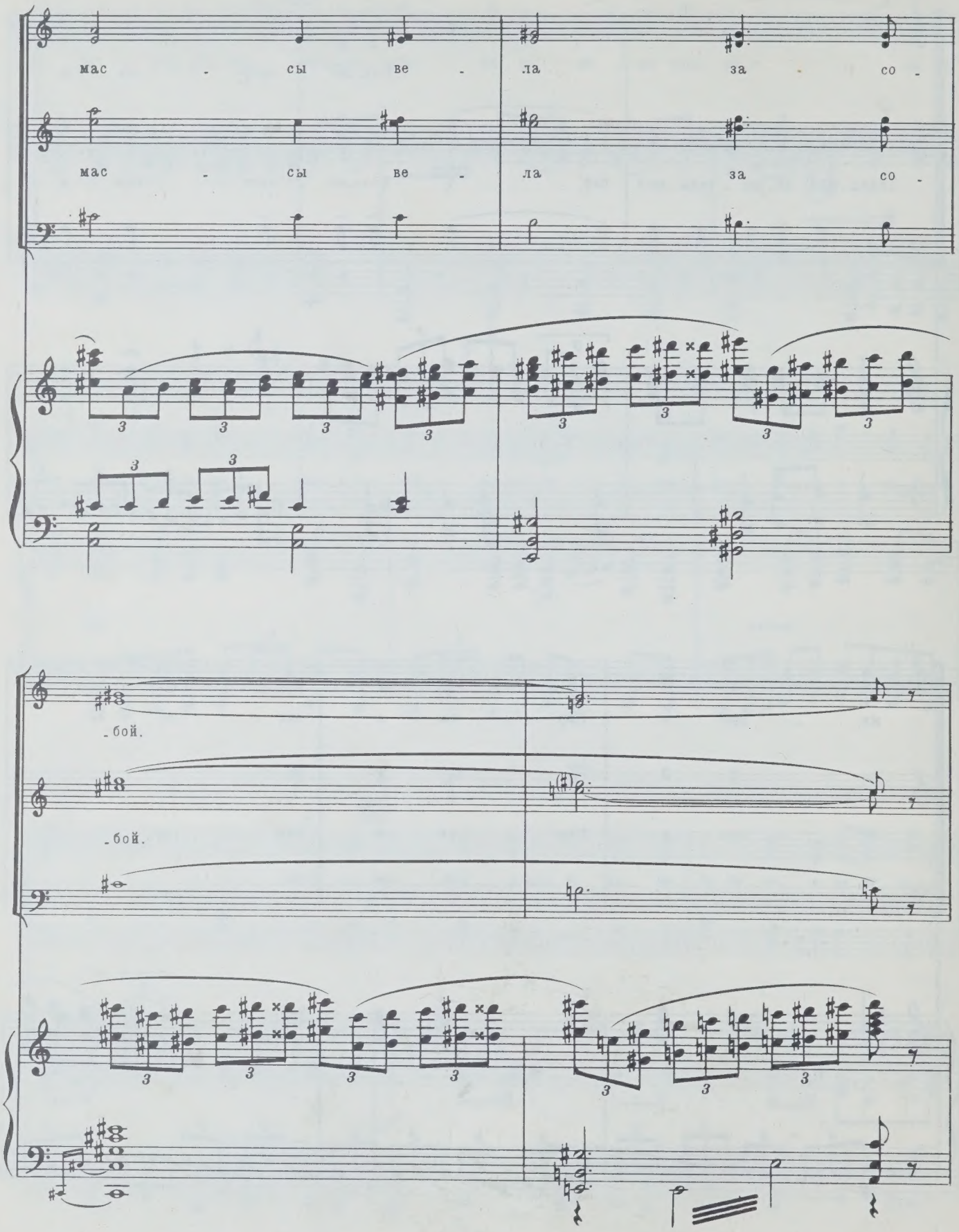
мас - сы ве - ла за со -
мас - сы ве - ла за со -
- бой.
- бой.

Б.

19

f

Под зна - мя Со - ве - тов От - чиз - ну при - вел Ле - нин мо - гу - чий —

ff *f* *p*

гор - ный о - рел. Был Ле - нин с на - ро - дом все - гда и во всем. Ве -

Т.

20

f

Под зна - мя Со -

Б.

f

- ли - ко - е и - мя мы в серд - це не - сем.

f

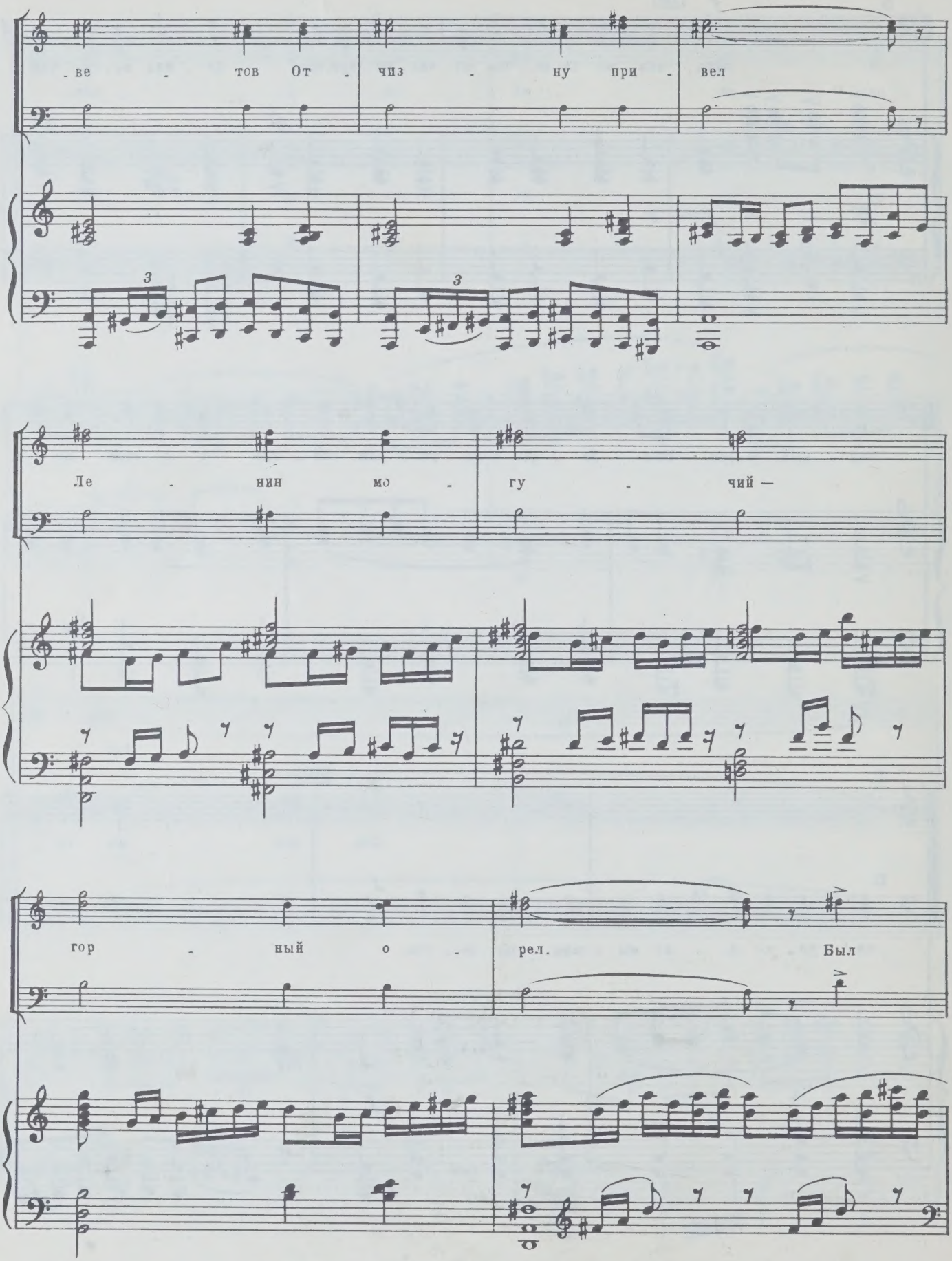
-ве - тов От - чиз - ну при - вел
Ле - нин мо - гу - чий —
гор - ный о - рел. Был

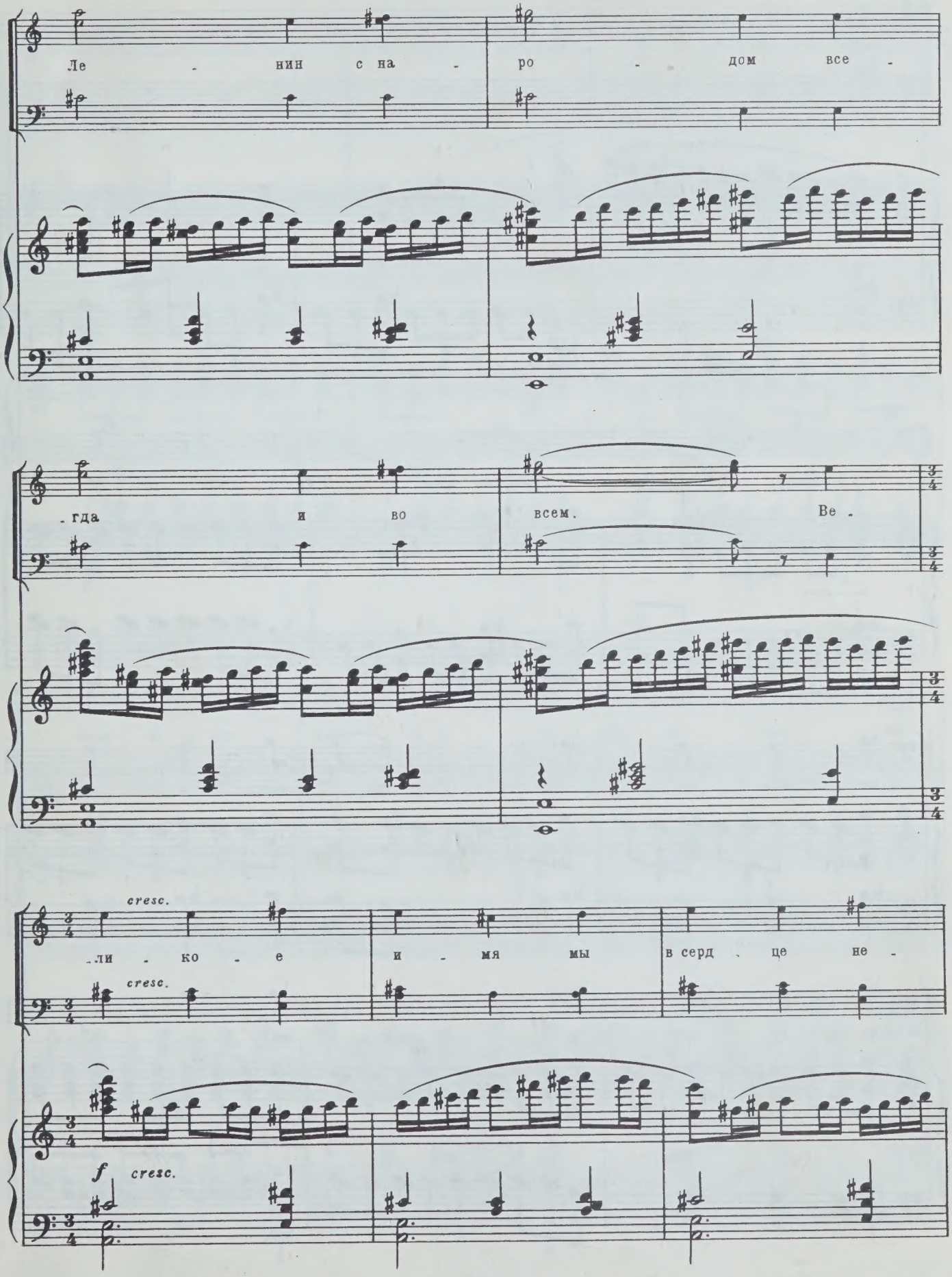
Ле - нин с на - ро - дом все -
-гда и во всем. Ве -
cresc.
-ли - ко - е и - мя мы в серд - це не -
cresc.
f cresc.

22

-сем.

Б.

В же -

-сто - ком бо - ю за честь и сво -

-бо - ду сво - ю сра - жал - ся со -

С.

А.

Т.

Б.

f И, как

f И, как

f

-вет - ский на - род.

23

серд - ца при - каз, в а - та - ках не раз зву -

серд - ца при - каз, в а - та - ках не раз зву -

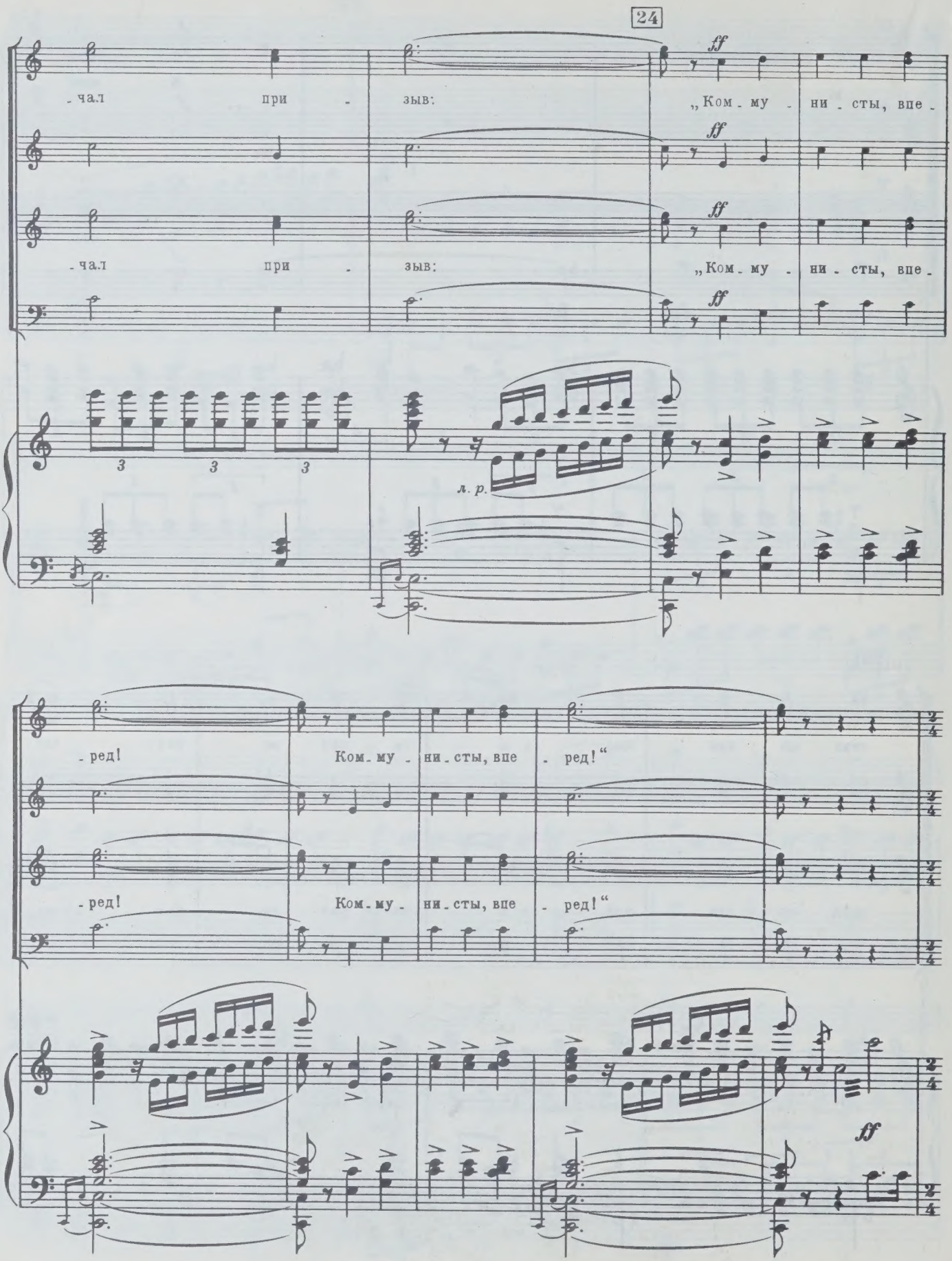
24
ff
-чал при - зыв: „Ком - му - ни - сты, впе -
ff
ff
-чал при - зыв: „Ком - му - ни - сты, впе -
ff
3 3 3
л. р.
-ред! Ком - му - ни - сты, впе - ред!“
-ред! Ком - му - ни - сты, впе - ред!“
ff

f

Си - ла друж - бы и брат - ства на - ро - дов про - ве -

mf

С.

А.

f

Для лю - дей по - ко - ря - я при -

- ря - лась в сра - же - ньях ог - нем.

26

ff

- ро - ду, всё впе - ред и впе - ред мы и - дем. Ком - му -

ff

ff

Ком - му -

ff

-ни - сты, впе - ред, ком - му - ни - сты, впе -

-ни - сты, впе - ред, ком - му - ни - сты, впе -

27 Moderato con moto

ff -ред!

ff

ff -ред!

ff

f espress.

Не страш -

Moderato con moto

ff

sf — f molto espressivo

-ны нам во - ен - ны - е ту - чи,

Т.

де - ло ми - ра в на - деж - ных ру - ках.

28

С. *ff*

Нас ве - ли - ка - я Пар - ти - я у - чит

А. *ff*

Т. *ff*

Нас ве - ли - ка - я Пар - ти - я у - чит

Б. *ff*

ff

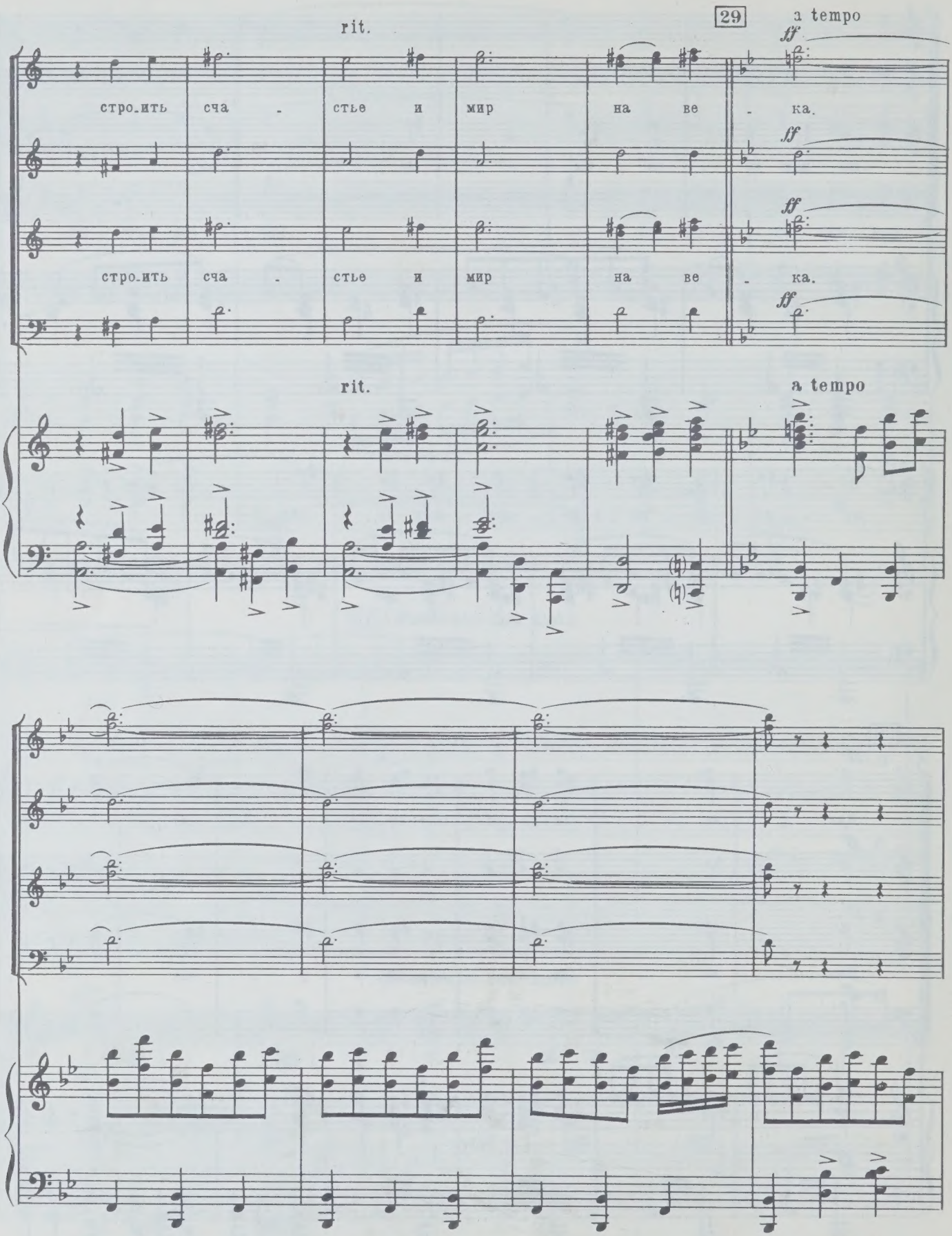
rit.
29
a tempo
ff
строить сча - стье и мир на ве - ка.
ff
ff
строить сча - стье и мир на ве - ка.
ff
rit.
a tempo

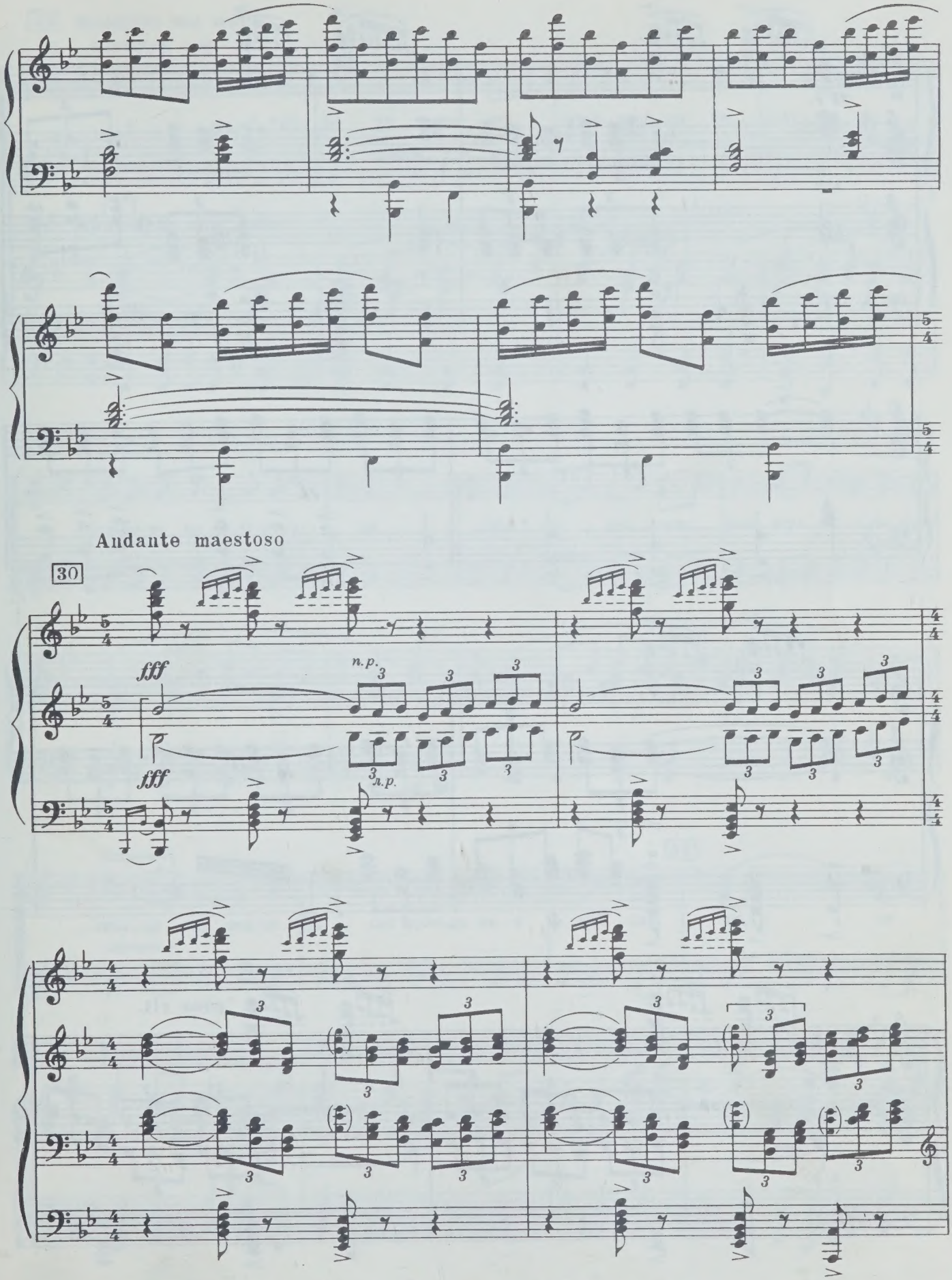
Andante maestoso
30
fff
n.p.
л.р.

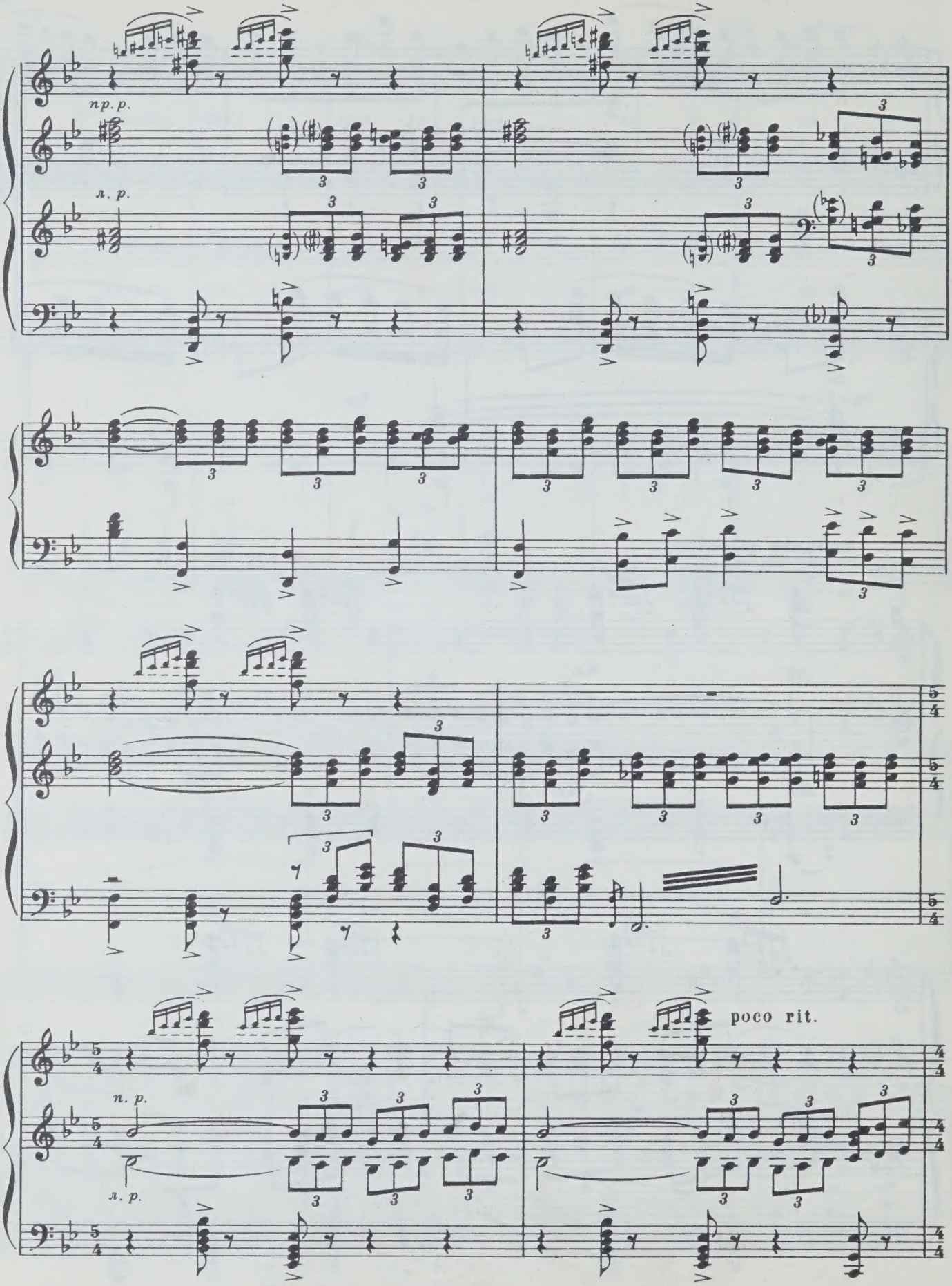
пр. р.
л. р.
poco rit.
п. р.
л. р.

32 Moderato con moto

С. Детский хор

А.

Moderato con moto

У-кра-ша-ем зем-лю строй-ка-ми ги-гант-ски-ми,

пла-ны не-бы-ва-ло ши-ро-ки. Воз-ле рус-ских рек вста-ют э-лек-тро-

-стан-ци-и, как ве-ли-кой прав-ды ма-я-ки. Све-ти, си-

33

-яй во все кра - я, Стра - на Со - вет - ска - я мо -

(С.) -я!

(А.)

34

Т. Не за - тмить си - я - нья

Б.

p

p

Т. гро - зо - вы - ми ту - ча - ми, сол - не - чен и ра - до - стен

Б.

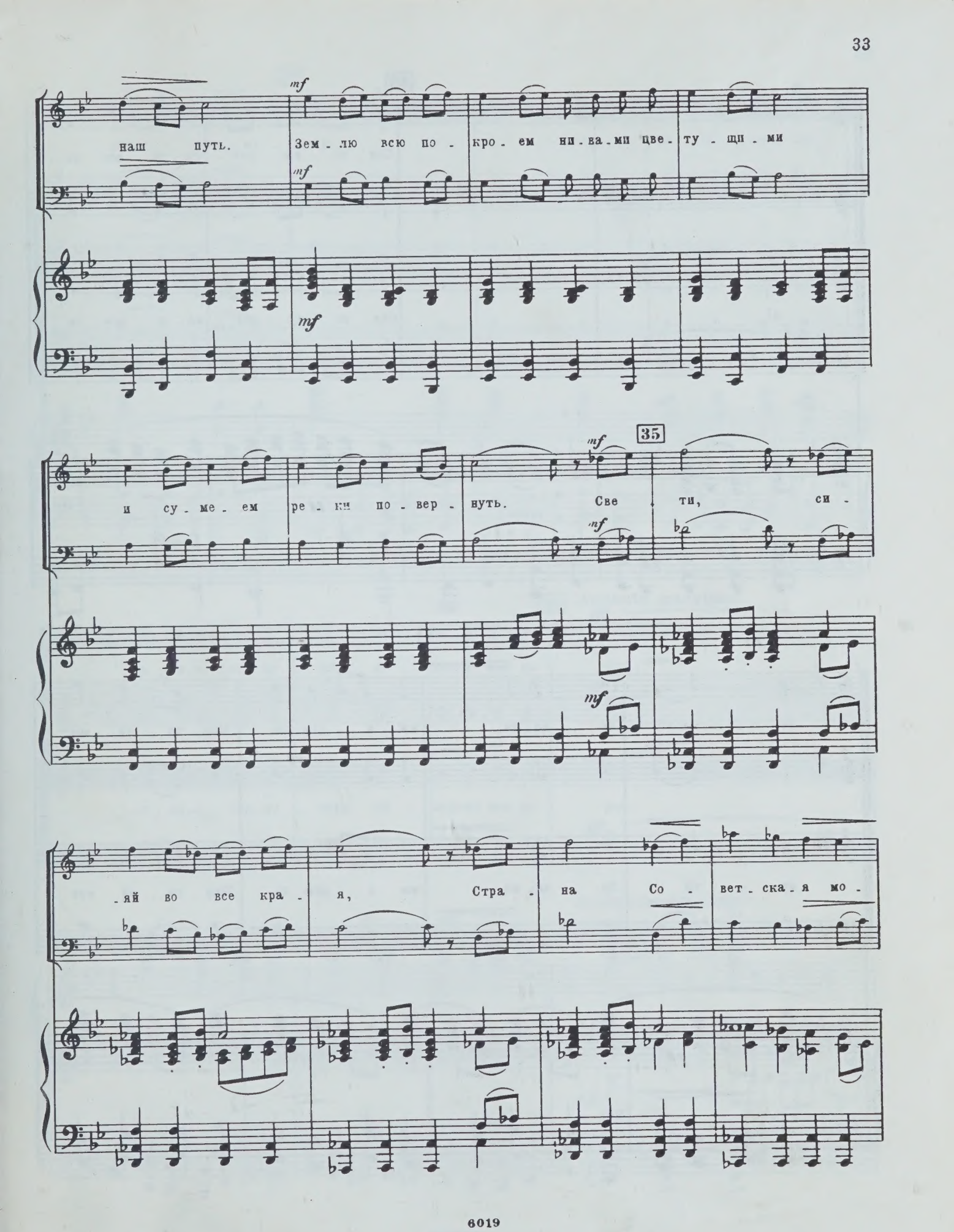
mf
наш путь.
Зем - лю всю по - кро - ем ни - ва - ми цве - ту - щи - ми
mf
mf
35
mf
и су - ме - ем ре - ки по - вер - нуть.
Све - ти, си -
mf
mf
- яй во все кра - я,
Стра - на Со - вет - ска - я мо -

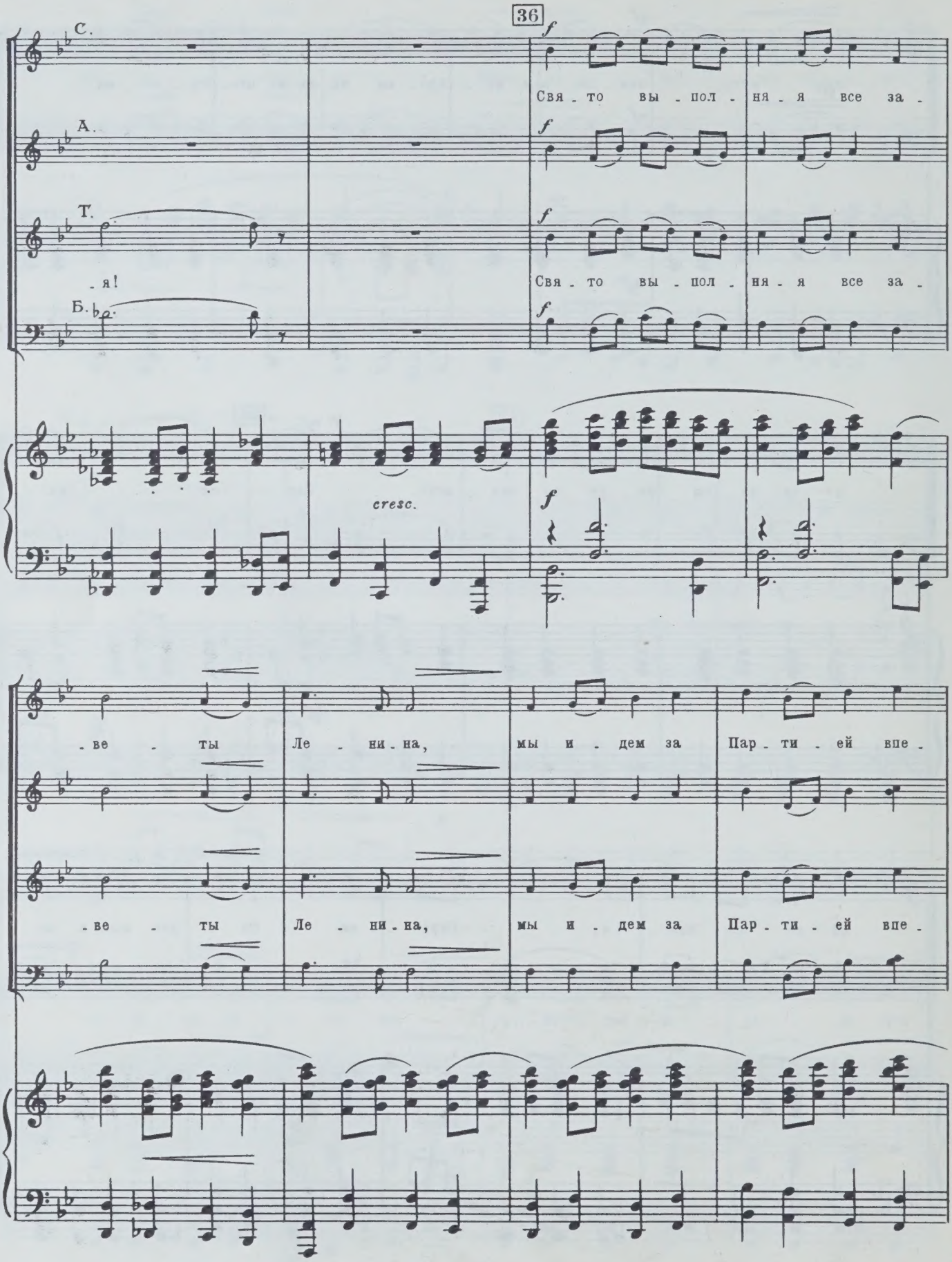
36
С.
А.
Т.
Б.
Свя - то вы - пол - ня - я все за -
Свя - то вы - пол - ня - я все за -
- я!
cresc.
- ве - ты Ле - ни - на, мы и - дем за Пар - ти - ей впе -
- ве - ты Ле - ни - на, мы и - дем за Пар - ти - ей впе -

37

cresc.

-ред. Ком - му - низм у - ви - дит на - ше по - ко -

cresc.

cresc.

-ред. Ком - му - низм у - ви - дит на - ше по - ко -

cresc.

cresc.

rit.

38 Andante maestoso

fff

-ле - ни - е, ком - му - низм по - строит наш на - род.

fff

fff

-ле - ни - е, ком - му - низм по - строит наш на - род.

fff

rit.

Andante maestoso

fff

п. р. 3 3 3

л. р. 3 3 3

fff

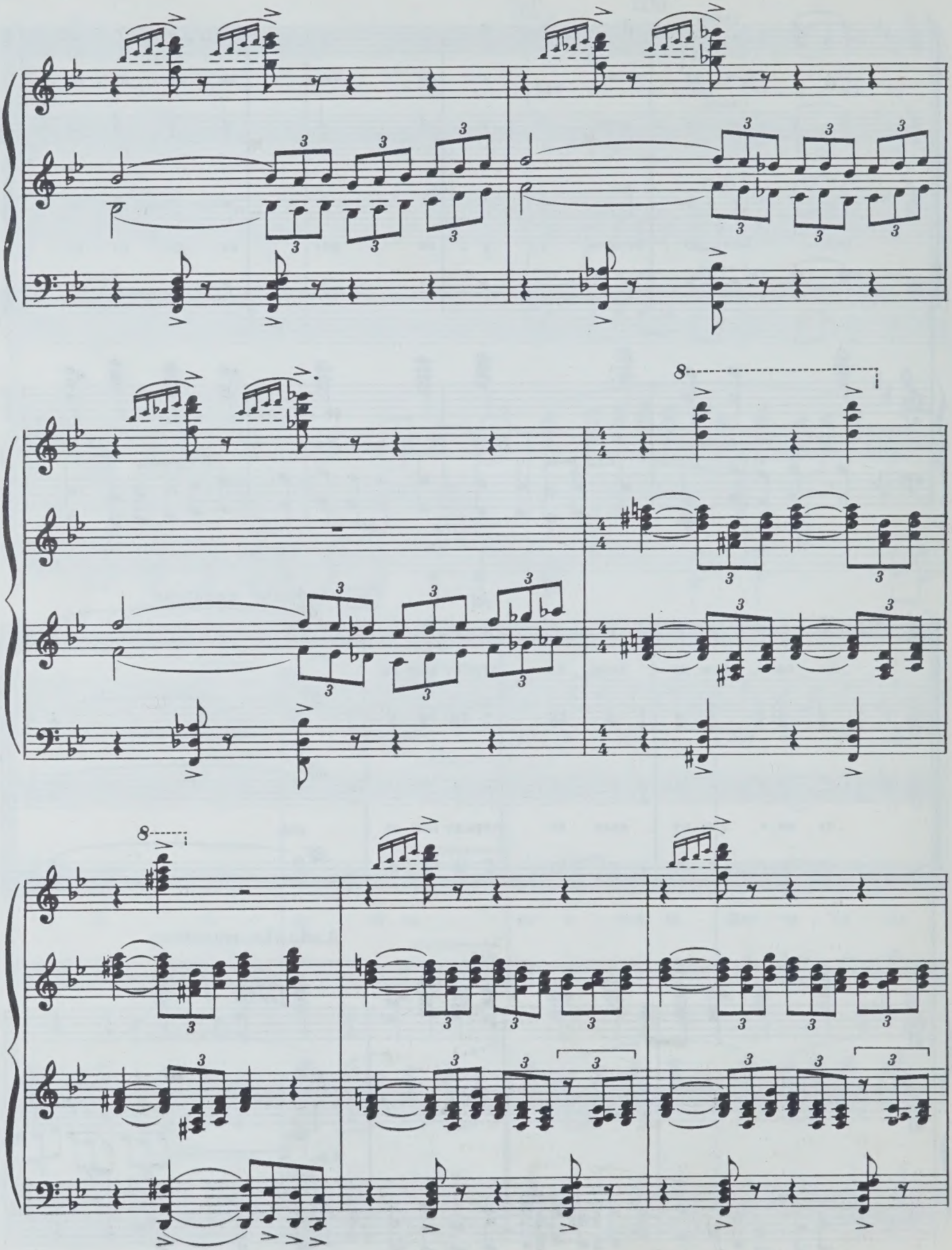

39

Детский хор

С. *ff* Ком - му - ни - сти - че - ской Пар - ти - и

А. *ff*

Смешанный хор

С. *ff* Ком - му - ни - сти - че - ской Пар - ти - и

А. *ff*

Т. *ff* Ком - му - ни - сти - че - ской Пар - ти - и

Б. *ff*

ff

40

на - шей стра - ны мы при - ся - га - ем на

на - шей стра - ны мы при - ся - га - ем на

на - шей стра - ны мы при - ся - га - ем на

вер - ность, де - ти Со - вет - ской вес -

вер - ность, де - ти Со - вет - ской вес -

вер - ность, де - ти Со - вет - ской вес -

41

- ны. Зем - лю род - ну - ю

- ны. Зем - лю род - ну - ю

- ны. Зем - лю род - ну - ю

мы об - нов - ля - ем тру - дом.

мы об - нов - ля - ем тру - дом.

мы об - нов - ля - ем тру - дом.

л.р.

42

ff

Зна - ме - ни Ле - ни - на, зна - ме - ни

Зна - ме - ни Ле - ни - на, зна - ме - ни

Зна - ме - ни Ле - ни - на, зна - ме - ни

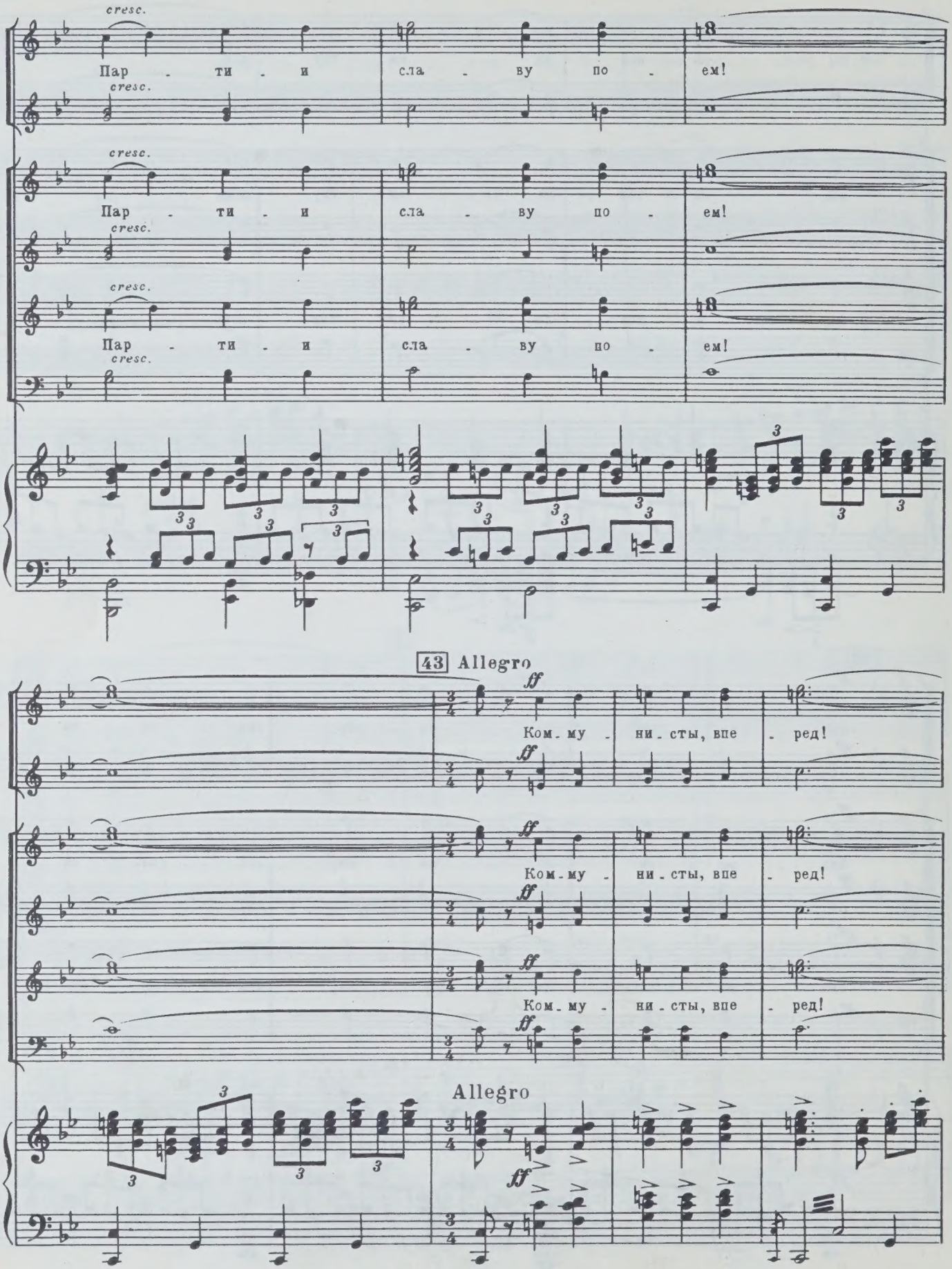
cresc.
Пар - ти - и сла - ву по - ем!
43 Allegro
ff
Ком - му - ни - сты, впе - ред!
Allegro

44

Ком - му - ни - сты, впе - ред!

Ком - му - ни - сты, впе - ред!

Ком - му - ни - сты, впе - ред!

fff

Сла - ва!

Сла - ва!

Сла - ва!

45

fff Сла - ва!

fff Сла - ва!

fff Сла - ва!

fff

fff Сла - ва!

fff

fff

n.p.

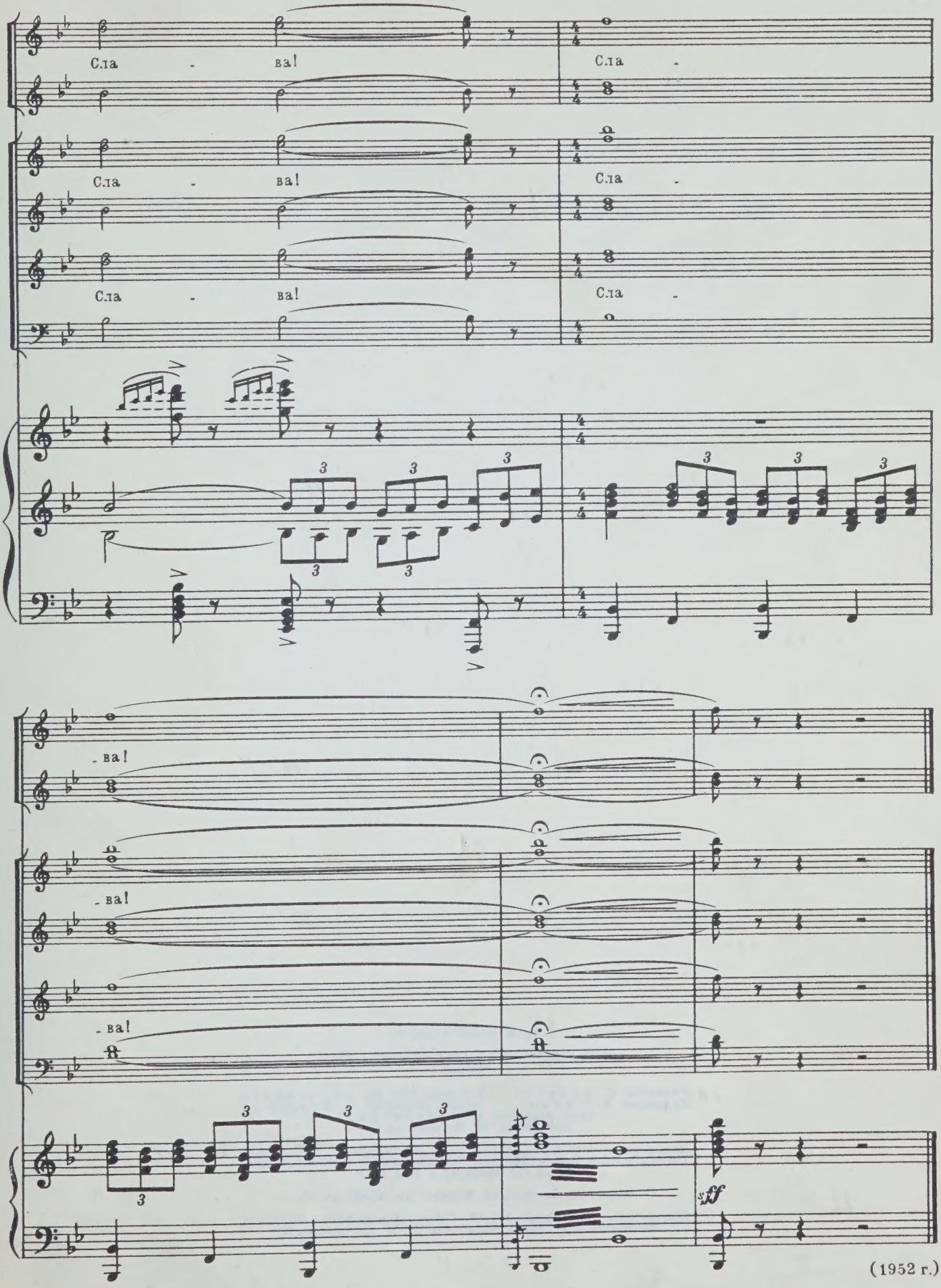

(1952 г.)

Д. Д. ШОСТАКОВИЧ

НАД РОДИНОЙ НАШЕЙ СОЛНЦЕ СИЯЕТ

Клавир

Редактор С. Булатов Лит. редактор Ж. Золотарева
Художник А. Рюмин Худож. редактор А. Максимов
Техн. редактор В. Кичоровская
Корректор И. Миронович

Подписано к печати 21/I 1969 г. Форм. бум. 60×90 1/8. Печ. л.—5,5
Уч.-изд. л.—5,5. Тираж 1000 экз. Гос. № 6019. Т. п. 69 г., № 275.
Заказ 757. Цена 86 к. Бум. № 1.

Издательство Музыка, Москва, Неглинная ул. 14.

Московская типография № 17 Главполиграфпрома Комитета
по печати при Совете Министров СССР, ул. Щипок, 18.

86 к.

Индекс 9—3—4

JD-2-70

M
1533
S555N3

Shostakovich, Dmitrii
Dmitrievich
[Nad rodinoi nashei
solntse siiaet. Piano-
vocal score. Russian]
Nad rodinoi nashei
solntse siiaet

Music

PLEASE DO NOT REMOVE
CARDS OR SLIPS FROM THIS POCKET

UNIVERSITY OF TORONTO LIBRARY